

VRIENDEN VAN SONSBEEK

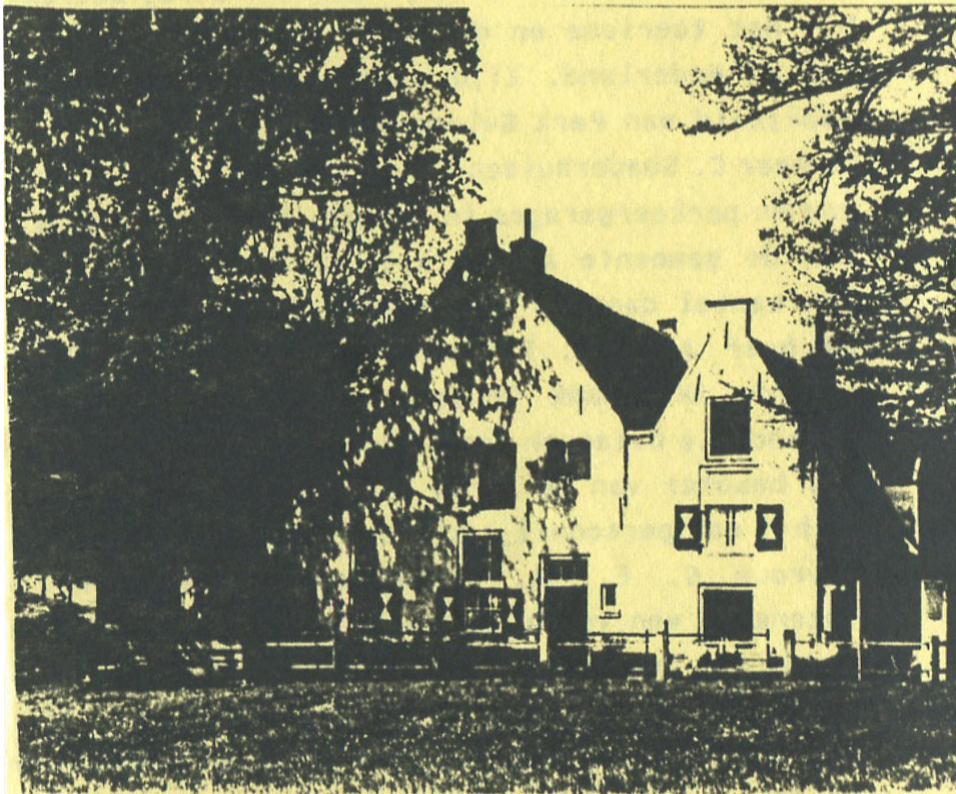

Zijpendaalseweg 24
6814 CL Arnhem
Tel. 085-450660

INFORMATIEBULLETTIN

nr 1

zomer 1989

INTRODUCTIE

Dit is het eerste informatiebulletin van onze vereniging. Zoals wij u reeds in de folder beloofden wordt u vier maal per jaar op de hoogte gehouden van alles, of in ieder geval bijna alles, wat in Sonsbeek gebeurt.

In dit nummer stellen wij u het algemeen bestuur voor en krijgt u de eerste informatie over de werkgroepen.

De heer W.A. Dieleman (voorzitter) is landschaps-architect en was, voor hij 'Vut-er' werd, betrokken bij het toerisme en de recreatie zowel binnen als buiten Nederland. Zijn woning ligt in de directe nabijheid van Park Gulden Bodem.

De heer C. Soederhuizen (secretaris), thans directeur van de parkeergarages in Arnhem, heeft als ambtenaar van de gemeente Arnhem evenementen georganiseerd. Een aantal daarvan vond plaats in Sonsbeek.

De heer J.P.G.M. Elissen, een van de directeuren van de AMRO-bank Gelderland, is gevraagd om de financiële belangen van de vereniging te behartigen.

Als bewoner van de Joris v.d. Haagenlaan is hij ook persoonlijk sterk betrokken bij het park. Mevrouw G. E. Th. Boshouwers geniet elke dag intensief van vooral de parken Zijpendaal en Gulden Bodem en heeft als 'gebruiker' zitting in het bestuur.

Mevrouw Tj. v.d. Eelaart vertegenwoordigt Bezoekerscentrum De Watermolen. Het bezoekerscentrum, gevestigd in Sonsbeek, is nauw betrokken bij het park en de natuur in de stad.

Deze vijf personen vormen samen het Dagelijks Bestuur.

De overige, algemene, bestuursleden vertegenwoordigen organisaties en bedrijven die directe banden met de monumentale parken hebben:

Mevr. Y. van Hooidonk, bedrijfsleider van restaurant De Boerderij

De heer F.J. v.d. Zee, directeur Recron, namens de bedrijven aan de rand van de parken,

De Heidemij eveneens in de nabijheid van Sonsbeek gevestigd, wordt vertegenwoordigd door het hoofd van de afd. Public Relations, de heer A.P.H.N. Dieben,

Mevr. H Menkveld heeft zitting namens het IVN;
Mevr. K.A. de Haan namens de wijkvereniging Burge-
meesterskwartier en

de heer R.J Kuit namens de wijkvereniging Sons-
beekkwartier/St.Marten.

De heer A. Kon vertegenwoordigt de oudheidkundige
vereniging Prodesse Conamur. Hierdoor wordt vooral
de historische waarde van de parken benadrukt

De heer E Maas is lid van het Gelders Genootschap

De heer J de Vos tenslotte is hoofd van het Centrum
voor Biologie Onderwijs

Adviseurs

Het bestuur wordt bijgestaan door de heren A. de
Jong van de PEBREM en J Wessels van de Gemeente
Arnhem.

INFORMATIE BULLETIN

Redactie-adres Info Bulletin:

Zijpendaalseweg 24a

6814 CL Arnhem

t.a.v. Mw. M.M. Kraaijestein

WERKGROEPEN

Het bestuur stelt zich voor dat het door de Ver-
eniging te voeren beleid wordt voorbereid en of
uitgevoerd door werkgroepen. Deze werkgroepen
bestaan uit leden van de vereniging of door de
leden aangewezen vertegenwoordigers.

Intussen zijn twee werkgroepen opgericht:

1e voor de Historische tuin Sonsbeek.

Doelstelling van deze groep is het formuleren
van een plan van aanpak dat kan leiden tot
aanleg en exploitatie van de historische moes-
en bloementuin. Als richtsnoer geldt daarbij
de plannen zoals die zijn ontwikkeld in het
kader van de TROP (Toeristisch Recreatief
Ontwikkelings Plan)

2e voor het Beheer Parken

Hier luidt de doelstelling:

Het formuleren van de meest ideale beheervorm van de parken Sonsbeek, Zijpendaal en Gulden Bodem. Daarbij geldt als voorwaarde dat het 19e eeuwse karakter van een 'romantisch park in de Landschapsstijl op lange termijn gehandhaafd blijft.

In volgende afleveringen zullen we nader ingaan op de samenstelling en het werk van de werkgroepen. Vooral het werk van de groep Beheer Parken zal nog wel eens aan bod komen in de vervolg-rubriek:

"WAT DOET DE PEBREM IN SONSBEEK?"

Het beheer en het onderhoud zijn opgedragen aan de gemeentelijke dienst PEBREM (Plantsoenen en Begraafplaatsen, Reiniging en Marktwezen)

Aan het beheer van Sonsbeek, Zijpendaal en Gulden Bodem ligt een lange termijn visie ten grondslag. Deze visie is vastgelegd in het beheerplan (1984-1994) voor deze parken.

Onder beheer worden alle werkzaamheden verstaan die er op gericht zijn de parken langdurig in stand te houden; van af het ontwikkelen van visies tot en met papierprikken.

De zomer is de tijd die voor het onderhoud het minst belangrijk is. De PEBREM beperkt zich in deze periode hoofdzakelijk tot maaien en het z.g.

'kantsteken'. Langs de paden wordt het gras weggestoken waardoor deze vrij van begroeiing blijven. Hoe vaak dat gebeurt is afhankelijk van de groei. In een natte zomer gebeurt het wat vaker dan in een droge.

In de winter, samen met het late najaar en de vroege lente ontplooit de PEBREM haar grootste activiteit. Dan worden ook de jaarplannen, voortvloeiende uit het beheerplan, uitgevoerd. Althans als het College van B. en W. er zijn goedkeuring aan hecht

ACTIVITEITEN IN DE KOMENDE PERIODE

Programma Bezoekerscentrum De Watermolen

Tentoonstellingen:

Vervoerbedrijf: Arnhem, 40 jaar trolley stad

12 augustus t/m 24 september

Het oog dat ziet foto's van Salman Ezzammoury

Wandel/fietstochten

3 september 17e september wandeltocht

16 september 'Ontmoetingstocht Arnhem-Apeldoorn'

Informatie verkrijgbaar in het bezoekerscentrum

tel. 0 85 450 660

Activiteiten van de Vereniging

LEDENWERVING!!! Dat is vooralsnog het belangrijkste. Als u alleen een vriend(in) kennis of familielid bijgaande inschrijfkkaart laat insturen is de vereniging meteen dubbel zo groot. U hoeft het niet bij een nieuw lid te laten. Folders zijn verkrijgbaar bij het Bezoekerscentrum (Zijpendaalseweg 24). Bovendien mag men zich ook aanmelden door middel van een brief(kaartje).

Sonsbeek International Art Center

Verkoopexposities:

Collectie Faberge: zilver juwelen, uurwerken;

Kunstvoorwerpen uit de 14e en 15e eeuw;

Schilderijen 19e eeuw (o.a. Breitner, Maris);

Moderne schilderijen (o.a. Lataster en Kees van Bohemen;

Brons uit de 19e en 20e eeuw.

tentoonstellingen:

'Sonsbeek, een monument in een monumentaal park' (tot 1 september);

Nieuw Nederland Nu Arnhem en Nijmegen Ontwerpen (tot 7 augustus)

Openingstijden 13.00 17.00 uur

maandags gesloten

'AAN DE MENEER EN MEVROUW VAN HET SONSBEEKPARK'

Twee maanden geleden werd de PEBREM opgebeld door een Haarlemse onderwijzer. De schoolreis ging dit jaar naar Arnhem en of hij wat materiaal over Sonsbeek kon krijgen. Dat kon. Een aantal kinderen schreef over hun ervaring aan

'de meneer en mevrouw van het Sonsbeek Park

"Ik vind uw park heel erg leuk, vooral bij de grote waterval Daar kon je zo leuk doorheenlopen."

"Wij zachen helen mooie baarzen. twee waren ontzettend groot en het water was heel helder en er waren baarzen van een centimeter en een mooie voltijn en de waterval was ook leuk en je kon er doorheen lopen dat was leuk, geschreven door Ivo"

"Wij kwamen in het park en liepen een stukje. eerst kwamen wij bij een klein watervalletje toen moesten we een stukje doorlopen en toen zagen we een hele grote waterval () daarna gingen we onder de waterval staan dat was lekker warm. we gingen ook nog zwemmen in de sintjansbeek. die had een hele vieze bluberige bodem. het was heel leuk. bedankt groeten anneke van dijk.

Er waren ook brieven van linde (niet linda), van Bart en van Marijke. Sanne schreef dat haar beste vriendin liesbeth het ook heeeeeeeeeeeeeeeeeeeeeeeeeel leuk vond.

Wij stellen ons voor dat leden en belangstellenden in deze rubriek hun ervaringen in de parken vertellen. Leuke, interessante of zo maar belevenissen. Als kinderen van een basisschool uit Haarlem zo enthousiast over Sonsbeek kunnen schrijven, kunnen onze leden dat ook.