



Vrienden van Sonsbeek
Zijpendaalseweg 24
6814 CL Arnhem
Tel. 085-450660

VRIENDEN VAN SONSBEEK



INFOBULLETIN

JULI 1990

Weinig belangstelling

SCHOONMAAKAKTIE

Ongeveer dertig mensen hebben zich op zaterdagmorgen 28 april ingespannen om het park Sonsbeek schoon te maken. De Vrienden van Sonsbeek wilden die dag met een 'doegroep' de rommel uit het park halen. Helaas zijn maar weinig Arnhemmers op de uitnodiging ingegaan. De meeste 'schoonmakers' die we aantreffen hebben op de een of andere manier door hun functie officieel met het park te maken. Burgemeester Scholten en wethouder Lentmens gaven het startsein. Beiden waren van mening dat dit werk leuker en gezonder was dan vergaderen. Hetgeen hen er niet van weerhield om na korte tijd weer in hun auto te stappen, op weg naar alweer een vergadering. Er is hard gewerkt. De vrijwilligers werden vanuit Bezoekerscentrum De Watermolen van koffie voorzien. Het weer werkte goed mee, niet te warm, niet te koud en geen regen. Je moet eerst een keer met zo'n actie beginnen, is de mening van het bestuur. De mensen die nu hebben meegedaan, nemen de volgende keer misschien wel vrienden en kennissen mee.

We geven de Arnhemmers dus het recht op een herkansing. Volgend jaar doen we het gewoon over.

PAASWANDELING

De Paaswandeling van de Vrienden viel letterlijk in het water. Het regende flink op tweede Paasdag. Toch waren er nog enige enthousiastelingen die de wandeling meemaakten. Zoals altijd wist Theo Beemsterboer weer veel boeiende verhalen te vertellen over de natuur in de parken. Het blijkt dat je bij bos- en parkwandelingen en zeker in Sonsbeek en Zijpendaal veel mist als je daar rondloopt en je weet niet waarop je moet letten. Een van de deelnemers constateerde: Zo'n wandeling opent letterlijk je ogen. Ik heb nooit geweten wat er zich zo allemaal vlak voor mijn neus afspeelt in het park. De volgende keer ben ik er weer bij. Die volgende keer komt zeker in het najaar.

EXCURSIE VONDELPARK

Helaas kunnen we u niets vertellen over het Vondelpark. Het park is weliswaar interessant maar de op 10 juni geplande excursie kon niet doorgaan wegens gebrek aan belangstelling. Jammer.

ledenwerving

NIEUWE LEDEN NODIG

Tijdens de jaarvergadering heeft onze voorzitter de hoop uitgesproken dat we dit verenigingsjaar ons ledental zouden verdubbelen. Daarvoor zullen we dan ook moeite moeten doen. Tot nu toe is de directe omgeving van de parken bewerkt en is bij de bedrijven rond Sonsbeek en Zijpendaal bekendheid aan de vereniging gegeven. Nu willen we onze vleugels wat wijder uitslaan. Uiteindelijk zijn de parken het 'bezit' van alle Arnhemmers. Daar zullen vast veel potentiële leden te vinden zijn. De opgave hoeft niet zo moeilijk te zijn: u kent immers allemaal wel iemand die lid van de vereniging zou willen worden? Even een wervend praatje en de leden stromen toe. We rekenen op u!

VARA's MILIEUDAG IN SONSBEEK OP 10 JUNI

Zondag 10 juni organiseerde de VARA een milieudag in Sonsbeek. Met een lezing, een wandeling en een quiz e.d. wilde de VARA vanuit het bezoekerscentrum een daglang bewoners en bezoekers van Arnhem op het belang van de natuurbescherming wijzen. Radiomedewerker van de rubriek Vroege Vogels Rob Beynsdorp schreef een boek over de Zee met alles wat daarin, op en rond leeft. Daarvoor verbleef hij een jaar lang bij en op de Atlantische Oceaan aan de oostkust van Amerika. In het bezoekerscentrum vertelde hij over zijn onderzoek. Onder leiding van IVN-ers werd een wandeling gemaakt, waarbij een vragenlijst moest worden ingevuld. De dag werd besloten met een milieuquiz onder leiding van wethouder Joke van Doorne. Jammer genoeg heeft de VARA in de uitzending van Vroege Vogels de milieudag niet aangekondigd. Daardoor kreeg het centrum niet meer bezoekers dan normaal. Van de dag is ook niets op de radio uitgezonden. De deelnemers hebben er echter toch wel veel van opgestoken.

UIT DE WERKGROEPEN

WERKGROEP HISTORISCHE TUIN

Nog deze zomer hoopt de groep haar interimrapportage over het vooronderzoek aan de vereniging aan te bieden. De tekst is grotendeels in concept gereed. De werkgroep wil een plan van aanpak formuleren dat kan leiden tot aanleg en exploitatie van de historische moestuin. Ze onderzoekt wat de uitgangspunten en randvoorwaarden zijn op het gebied van ontwerp, aanleg en beheer die het mogelijk maken de tuin in ere te herstellen. Het onderzoek omvat 5 onderdelen:

1. Het streefbeeld; wat wordt het thema en welke functie kan de tuin in het park vervullen
2. Verkenning op drie sporen: Wat was er, wat is er en wat komt er
3. Aanbevelingen voor het ontwerp, gebruikmakend van de gegevens van de punten 1 en 2.
4. Globale haalbaarheidsstelling; raming van de aanlegkosten en een schatting van de kosten

van exploitatie en
beheer

5. Eindadvies. Op grond van de resultaten van de punten 1 t/m 4 zal de werkgroep een eindadvies uitbrengen.

In de interimrapportage worden de eerste drie punten behandeld. In de notitie wordt verslag gedaan van de onderzoeksperiode december 1989 juni 1990. In het najaar en winter van 1990 zullen de beide andere punten aan bod komen.

De interim rapportage is een werkdocument. Het uiteindelijke verslag zal een eindadvies van de werkgroep aan het dagelijks bestuur van de vereniging zijn. Het bestuur kan het advies geheel of gedeeltelijk overnemen. Mede op basis van het eindverslag zal het bestuur advies uitbrengen aan de gemeente Arnhem

WERKGROEP BEHEER

Ook deze werkgroep is nog steeds actief. Helaas heeft de voorzitter, Ir A.W. van Weperen, zich teruggetrokken. Het bestuur overlegt met de leden van de werkgroep over een nieuwe voorzitter.

Vorig jaar is de vitaliteit van de Arnhemse bomen (ook die in de parken) onderzocht. Daarover is een rapport uitgebracht. In een eerstvolgende vergadering komt dit rapport aan de orde. De werkgroep zal op basis van de

conclusies die daarin worden getrokken bekijken op welke onderdelen van het beheer zij zich gaat toeleggen voor advies aan de gemeente.

Hoewel de werkgroep al een aantal nieuwe leden telt kan, zij toch nog wat vrijwilligers gebruiken. Een werkgroep als deze is erbij gebaat een breed draagvlak te hebben.

T.R.O.P

Voor de 'Molenroute' zijn de sokkels inmiddels geplaatst waarop de plaquettes komen, die aangeven waar in het verleden de industriële molens langs de beek hebben gestaan.

Ook het bastion bij de Ronde Weide is er intussen gekomen.

De verlichting, zoals voorgesteld in het toeristisch recreatief ontwikkelingsplan (T.R.O.P.) is intussen aangelegd.

In een van de vorige nummers gaf een van onze leden te kennen dat hij bang was dat dit een aantasting van het schoon van het park zou zijn.

Op de voorpagina staat een deel van de verlichte route, zodat u zelf kunt oordelen.

Van de redactie

AAN DE MENEER EN MEVROUW VAN SONSBEEK

Zoals u ziet ontbreekt deze rubriek dit keer. Helaas heeft niemand zich geroepen gevoeld om leuke of interessante ervaringen op te schrijven en aan ons toe te zenden.

De vakantietijd breekt nu volop aan. Velen van u zullen naar het buitenland gaan en dan, uiteraard, ook eens rondkijken in de parken van uw vakantie-oord. Wij zijn heel benieuwd wat u daar ziet en en wat u mooi of lelijk vindt.

U kunt uw verhalen tot 25 september a.s. kwijt in het bezoekerscentrum of bij de dienst Milieu en Openbare Werken.

Altijd vermelden:
Infobulletin Vrienden van Sonsbeek
t.a.v. Rina Kraaijestein.

Denk niet dat niemand interesse in uw verhalen heeft. Onze leden zijn uiteraard nieuwsgierig naar andere parken.



WAT DOET DE GEMEENTE IN SONSBEЕК?

Deze maanden niet veel. De zomer is voor plantsoenenmensen altijd een wat rustige tijd. Ze beperken zich dan tot wat klein werk. In het afgelopen maanden is de verlichting uitgebreid en zijn de werkzaamheden rond de Ronde Weide uitgevoerd.

De beschoeiing langs de vijvers is hersteld en het hek is gedeeltelijk gerestaureerd.

Een paar maanden geleden is het nachtverblijf van de herten afgebrand. Dit huisje wordt in de loop van de zomer herbouwd.

MANDARIJNENEENDEN

De verwachtingen waren hooggespannen: Het is bekend dat de kuikens van mandarijneneenden niet makkelijk overleven. Maar iedereen hoopte toch dat een aantal van de vijftien jonkies zou overblijven.

Ben Volker heeft zich tot het uiterste ingespannen. De eieren zijn in de broedmachine uitbroed. De omstandigheden voor de eenden zo goed mogelijk gemaakt. Maar helaas.

Aanvankelijk zag het er naar uit de alle moeite volledig vergeefs was geweest. Eind juni bleek echter dat er toch nog een jonge mandarijneneend rondzwemt. Het eendje heeft zich met succes verborgen kunnen houden voor alles wat hem schade kon doen. Niettemin is het een mager resultaat. De eenden en Ben volker hadden beter verdiend.

Nieuwe milieuwethouder

MR. A.G. COUMANS

De samenstelling van de gemeenteraad is na de verkiezingen van 21 mei j.l. drastisch veranderd. Ook het College van B. en W. is gewijzigd. De afgelopen vier jaar was de heer W.A.M. Lemmens, wethouder van milieu. Deze portefeuille wordt in de komende zittingsperiode beheerd door de heer mr. A.G. Coumans.

Het nieuw gekozen gemeentebestuur heeft besloten dat bij alle maatregelen die het neemt, eerst gekeken moet worden welke consequenties ze hebben voor het milieu. Daarom treedt de heer Coumans op als coördinerend milieuwethouder. Hij signaleert knelpunten en bekijkt het beleid vanuit het oogpunt van milieubelang. Indien nodig kan hij bij beleidsstukken milieuparagrafen laten opnemen.

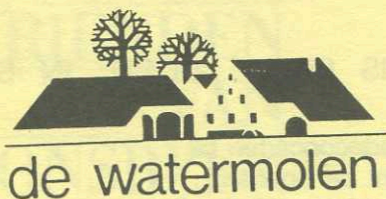

VITALITEITSONDERZOEK

Uit het vitaliteitsonderzoek is komen vast te staan dat het matig tot goed gaat met de Arnhemse bomen, afhankelijk van de soort. Over het algemeen vertonen de bomen het landelijke beeld. De ene gaat het wat beter, de andere wat slechter, de meeste zijn 'gewoon'

Het onderzoek geeft weliswaar geen aanleiding tot tevredenheid maar ook niet voor paniek. De dienst Milieu en Openbare Werken gaf het Adviesbureau Klingen uit Doorn opdracht tot het vitaliteitsonderzoek. Bij de uitvoering van het onderzoek werkte het bureau samen met de Dorschkamp in Wageningen. Arnhem beschikt over waardevolle bos- en parkgebieden waaraan alle zorg moet worden besteed. Een vitaliteitsonderzoek is een momentopname en geeft een globale indruk van de gezondheid van de bomen op een bepaald moment. Om een goed inzicht te krijgen is herhaling van het onderzoek in de komende jaren nodig. Alleen zo is het mogelijk een inzicht te krijgen in de ontwikkeling van de parken.

Voor de leden van onze vereniging is het Bezoekerscentrum geen onbekend terrein. Hoe vaak zullen ze voor, tijdens of na een wandeling niet even de grote witte schuur zijn binnengelopen. Altijd is er wel wat te zien of te horen. De molenbroodjes zijn beroemd aan het worden.

Zoals u op het achterblad van dit nummer kunt zien wordt van 14 juli t/m 2 september de expositie "Aai eens een krokodil"

De tentoonstelling is gewijd aan de huid van mens en dier en wordt ingericht door het Rijksmuseum van Natuurlijke Historie te Leiden. Bij de meeste tentoonstelling wordt aangegeven dat de voorwerpen niet mogen worden aangeraakt. Deze expositie vormt daarop een gunstige uitzondering: alles mag worden aangeraakt en opgetild. Het wordt zelfs aangeraden dit te doen. Wat denkt u van thema's als 'Haren als verhuishwagen' en 'De huid als hotel-restaurant'

Voor de kinderen is er speciaal een routeboekje door de tentoonstelling gemaakt.

WAT IS ER TE DOEN IN SONSBEEK?

Promenadeconcerten bij restaurant de Boerderij
aanvang 12.00 uur, toegang gratis

- 8 juli Issel Kapel uit
 Doetinchem
- 15 juli Arnhem Band

Bezoekerscentrum De Watermolen, dinsdag t/m zaterdag
geopend van 10-16 uur, telefoon
0 85 450 660

tot 7/7 'Natuur schoon beleven
in Gelderland' expositie
over natuurgerichte
recreatie

14/7 2/9'Aai eens een krokodil'
tentoonstelling over de
functie van de huid

28/7, 11 en 25/8
'Natuurbelevingstochten'
gecombineerde fiets-,
wandelen en kanotochten.
Vooraf aanmelden bij
Bezoekerscentrum.
Programma verkrijgbaar
in De Watermolen

Wandelen in de monumentale parken

Route beschrijvingen natuurpaden
verkrijgbaar in Bezoekerscentrum
de Watermolen

Voor groepswandelingen met een
IVN-gids: informatie Mw L. Blokzijl,
tel. 085 422 412

Wandelen met 't Gilde

Tot en met de Herfstvakantie
worden dinsdags en donderdags
stadswandelingen gehouden.
Deze wandelingen worden
georganiseerd door 't Gilde en
worden begeleid door oudere
Arnhemmers die veel van hun
stad houden en er graag over
vertellen. De wandelingen
beginnen om 11 uur bij het
Bezoekerscentrum De Watermolen
en eindigen anderhalf uur later op
de Korenmarkt, waar men op een
van de vele terrassen weer kan
bijkomen. Een dag van tevoren
aankomen bij het
Bezoekerscentrum

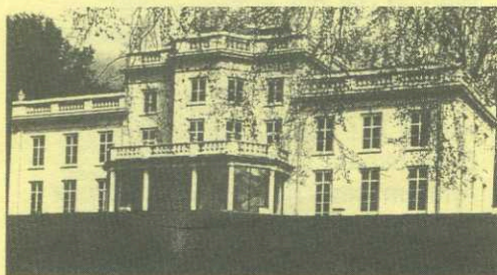

Sonsbeek International Art Centre
tel. 0 85 - 510 000

Geopend wo t/m zo 13.00 17.00
uur en op afspraak

6/7 12/8 'East meets West'
Internationale expositie
Japanse invloed op Westers
design.